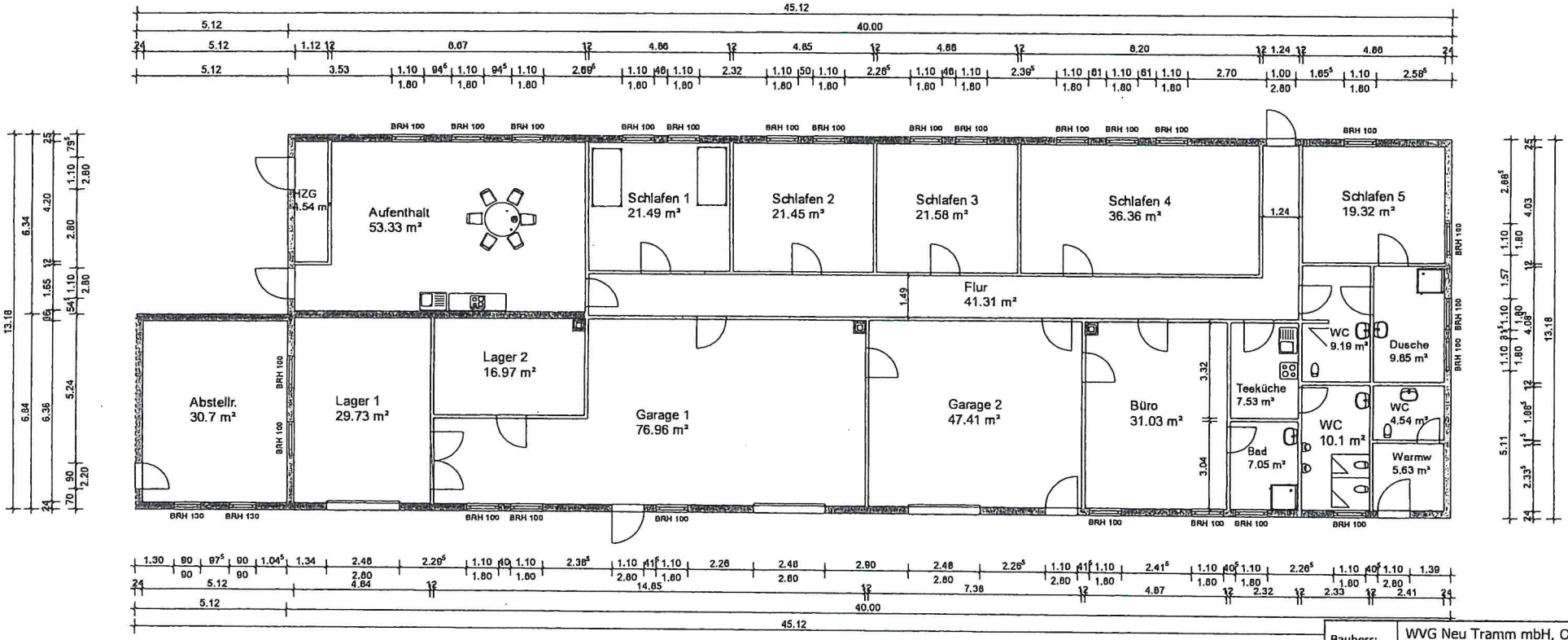

Bauherr:	WVG Neu Tramm mbH, Ortsteil Neu Tramm 29451 Dannenberg/ Elbe
Projekt:	Gebäude für Beherbergung/Garage Haus 27 Neu Tramm, 29451 Dannenberg
Bauteil:	Erdgeschoss

WVG
Wendländische Verwaltungsgesellschaft II
Neu-Tramm mbH

OT Neu-Tramm
29451 Dannenberg/Elbe